

LA BOTTEGA DEL FANTASTICO

RACCONTI

delle classi 4 A - 4 B

A cura di Elena Venturelli

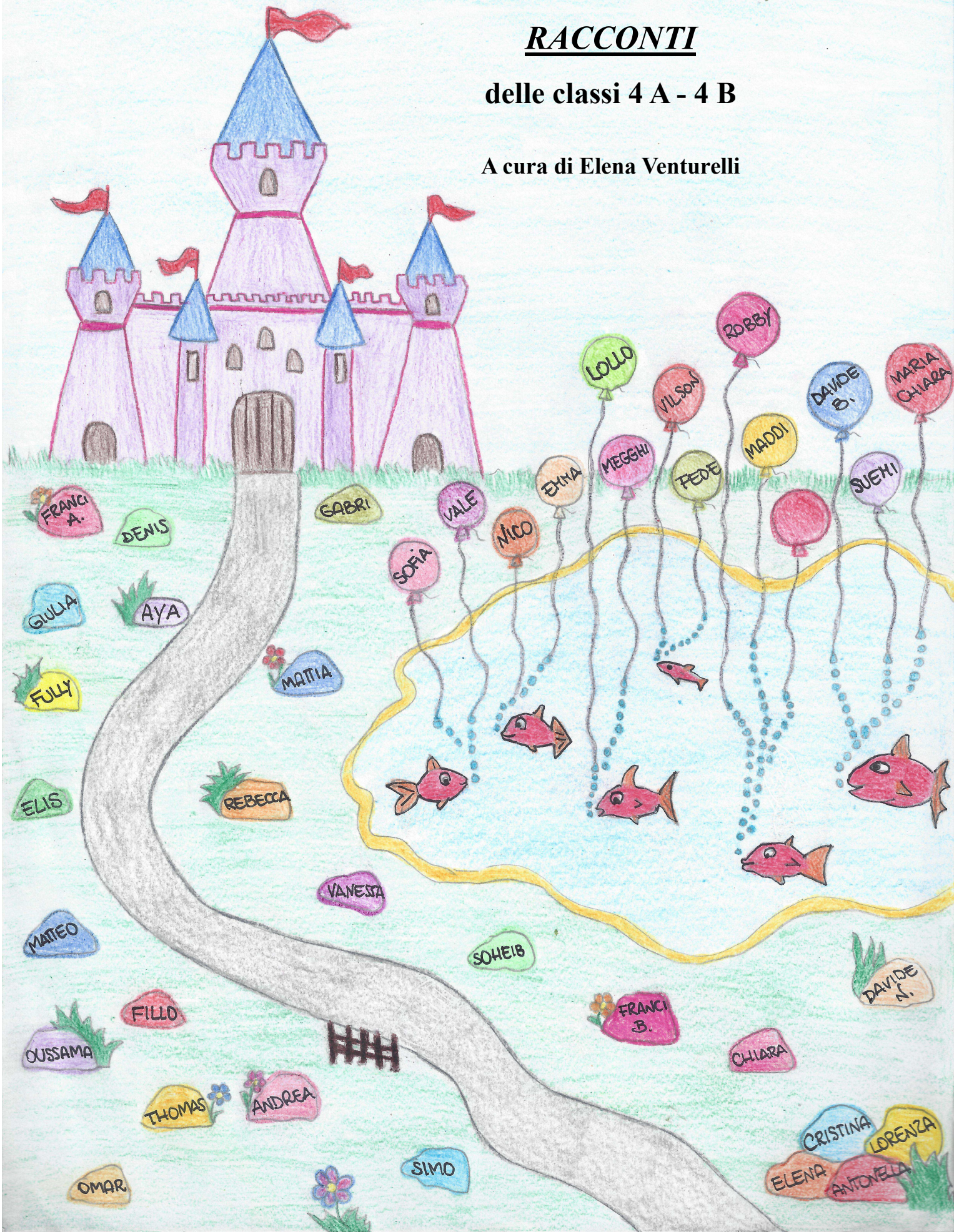

PREMESSA

Questo fascicolo è una raccolta di testi fantastici sviluppati dalle classi 4A e 4B della Scuola Primaria “Spallanzani” nell’anno scolastico 2013-2014.

L’attività di scrittura dei testi è stata effettuata all’interno del progetto “*Ali d’aquila, lacrime di fenice*” realizzato da me, tirocinante proveniente dall’Università di Reggio Emilia, facoltà di Scienze della Formazione Primaria, che si proponeva di lavorare sugli animali fantastici e comuni all’interno dei testi di J. K. Rowling.

Sono stati realizzati testi sia singolarmente che in gruppo, il lavoro svolto con il metodo cooperativo ha compreso diverse fasi: scelta dei personaggi, ideazione della storia, mediazione tra le diverse idee, stesura, al termine di ogni racconto è stato fatto un lavoro di rilettura e autocorrezione, poi gli alunni si sono scambiati gli elaborati all’interno del piccolo gruppo (o coppia) per individuare eventuali errori. Infine, tutti i testi sono stati letti in classe condividendoli con i compagni.

I racconti sono stati realizzati utilizzando ambienti e personaggi raccolti in una grande “Bottega del fantastico” sotto forma di carte traccia.

La prima parte raccoglie i primi testi svolti in gruppo, la seconda parte i secondi elaborati di gruppo, mentre la terza parte raccoglie i testi scritti singolarmente dai bambini e corretti in minima parte dalle insegnanti.

Ringraziamenti

Colgo questa possibilità per ringraziare tutti coloro che hanno consentito e collaborato alla realizzazione del progetto, soprattutto le insegnanti Cristina, Lorenza e Antonella, il Dirigente Scolastico e tutti i *fantastici* bambini delle classi 4A e 4B.

La tirocinante
Venturelli Elena

LA BOTTEGA DEL FANTASTICO

TEMPO

C'ERA UNA
VOLTA...

UN GIORNO...

TANTO
TEMPO FA...

DOMENICA,
ERA PROPRIO
DOMENICA...

VELIERO



AMBIENTI



BOSCO



CASTELLO



GROTTA



CASETTA



GRATTACIELO



MONTAGNA

PROTAGONISTI



BAMBINA/O



CAVALIERE



MAGO



STREGA



SIRENA



NANO

ANTAGONISTI



DRAGO



LUPO MANNARO



RAGNO GIGANTE



CERBERO



TROLL



BASILISCO

CREATURE FANTASTICHE CHE AIUTANO IL PROTAGONISTA O L'ANTAGONISTA



CENTAURO



ELFO



FENICE



CAVALLO ALATO - THESTRAL



UNICORNO



IPPOGRIFO

ANIMALI



CANE



GATTO



GUFO



ROSPO



SERPENTE



TOPO



Prima parte

Storie di sirene

I seguenti testi sono stati scritti in gruppo
utilizzando le carte della“BOTTEGA”:

sirena, cavaliere, castello.